

# Kommunernas skattesatser 2023

Kommunernas inkomstskattesatser och  
fastighetsskattesatser 2023

Mikko Mehtonen @MikkoMeh

# Kommunernas genomsnittliga inkomstskattesats och antal kommuner som höjt skattesatsen åren 1985-2023

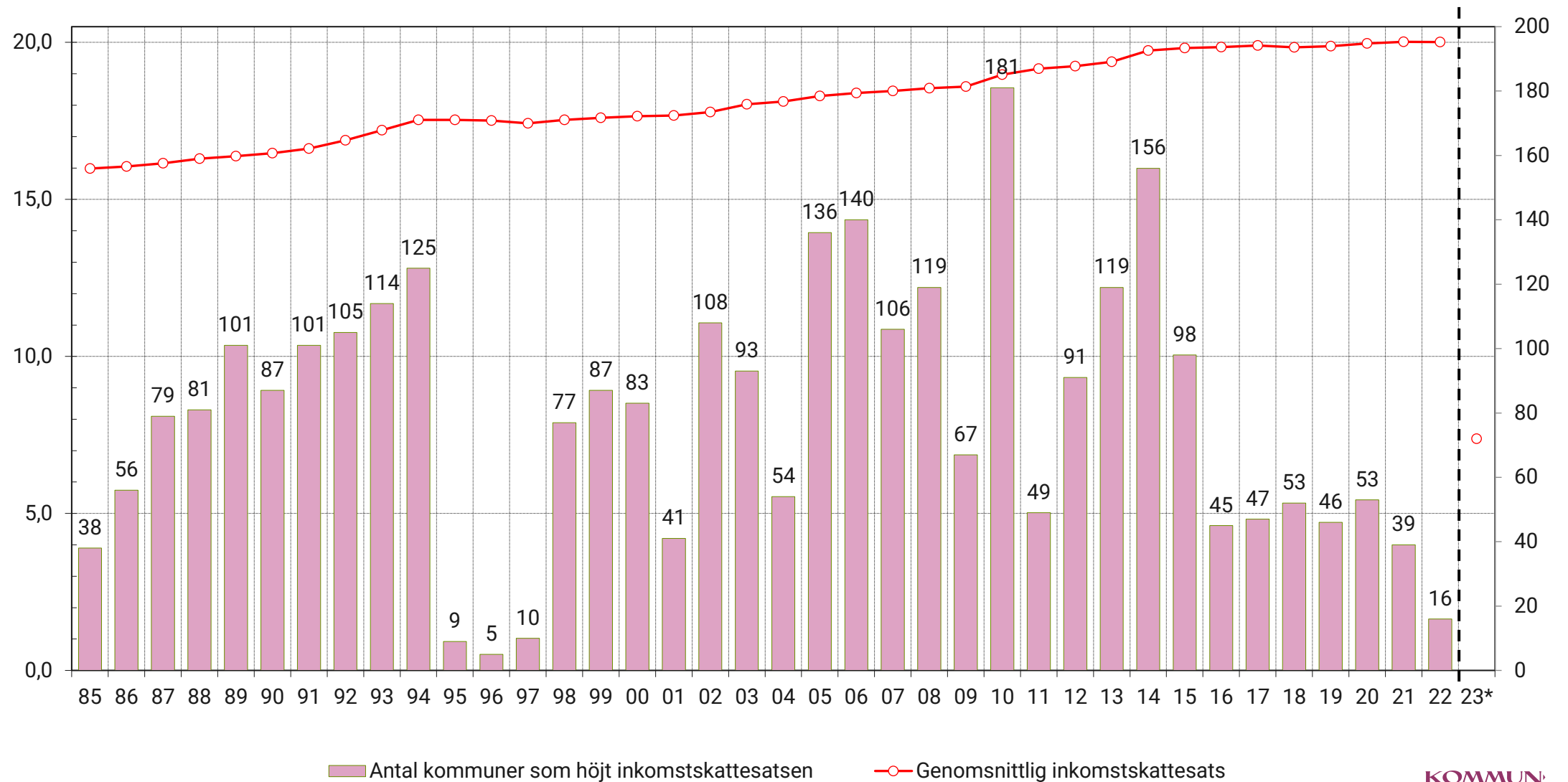

# Uppgifter om kommunernas inkomstskattesatser 2010-2023

År	Genomsnittlig inkomstskatte -%			Antal kommuner där skattesatsen		Högsta lägsta Inkomstskatte-%	
	Vägt	ändring %-enh.	aritmet. medeltal	Höjdes	Sänktes	Högsta	Lägsta
2010	18,97	0,38	19,60	181	2	21,00	16,25
2011	19,16	0,19	19,66	49	6	21,50	16,25
2012	19,24	0,08	19,81	91	3	21,75	16,25
2013	19,38	0,14	20,01	119	4	22,00	16,25
2014	19,74	0,36	20,36	156	0	22,50	16,50
2015	19,82	0,08	20,53	98	0	22,50	16,50
2016	19,85	0,03	20,60	45	3	22,50	16,50
2017	19,90	0,05	20,67	47	14	22,50	16,50
2018	19,84	-0,06	20,76	53	6	22,50	16,50
2019	19,88	0,04	20,84	46	5	22,50	16,50
2020	19,96	0,08	20,92	53	7	23,50	16,50
2021	20,01	0,06	20,98	39	4	23,50	16,50
2022	20,00	0,00	21,00	16	12	23,50	16,50
<b>2023*</b>	<b>7,38</b>	<b>-12,64</b>	<b>8,50</b>	<b>0</b>	<b>293</b>	<b>4,36</b>	<b>10,86</b>

<sup>3</sup>  
 Källa: Skatteförvaltningen \*) Uppgifterna för år 2023 berör endast Fasta Finlands kommuner (293 kommuner). Fasta Finlands kommunernas inkomstskattesats sänktes med 12,64 % -enheter till en följd av vårdreformen. Tidigare år hela landets uppgifter.  
 Uppdaterad; 22.11/Mehtonen

# Nominell och effektiv skattesats i hela landet

Flera kommuner har kompenserat effekten av de höjda avdragen genom att höja sina Inkomstskattesatser.

Fastän den nominella skattegraden (inkomstskattesatsen) har stigit har den effektiva skattegraden till och med minskat.

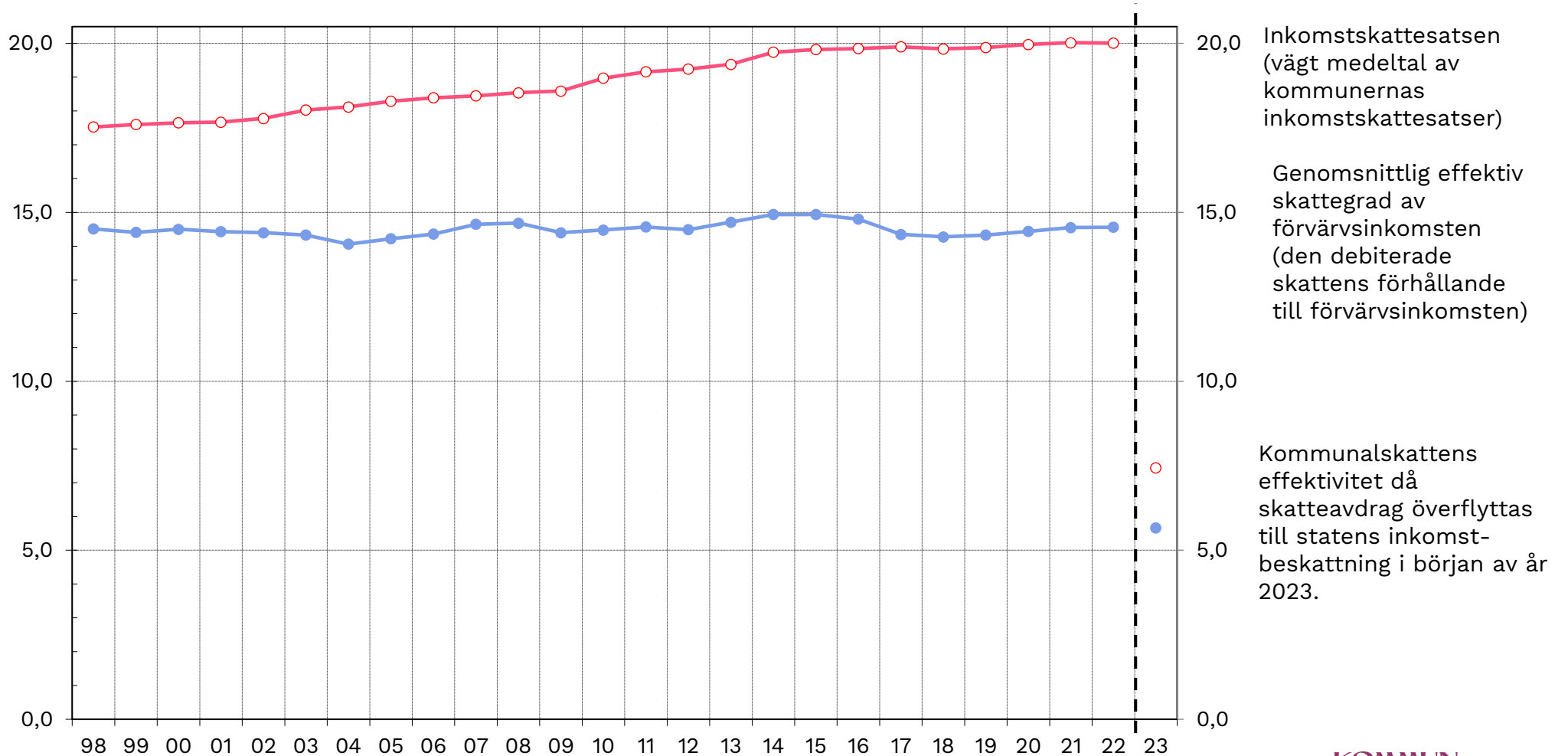

# Kommunernas fastighetsskattesatser 2023

Kommunernas fastighetsskattesatser	Allmän	Byggnad för stadigvarande bostad	Övriga bostadsbyggnader
Skattesatsens undre gräns:	0,93	0,41	0,93
Skattesatsens övre gräns:	2,00	1,00	2,00
Genomsnittlig skattesats 2023	1,11	0,50	1,21
Ändring %-enhet	+0,00	-0,01	+0,00
Kommuner som höjt skattesatsen	6	4	5
Kommuner som sänkt skattesatsen	6	15	3
Fastighetsskatt mn €			
Kalkylerad uppskattning för år 2023	1 203	650	101
Kalkylerad inverkan av ändrade skattesatsern (m€)	+0,1	-1,3	+0,4

Den allmänna fastighetsskattesatsen samt skattesatsen för stadigvarande boende och övriga bostadsbyggnader höjdes i sammanlagt 8 kommuner och sänktes i 19 kommuner.

# Kommunernas antal enligt inkomstskattesats 2023 på Fasta Finland och på Åland

Fasta Finland	%
Genomsnittlig inkomstskattesats	7,38
Högsta inkomstskattesatsen	10,86
Lägsta inkomstskattesatsen	4,36
Vanligaste inkomstskattesatsen	8,86

Manner-Suomen tuloveroprosentteja laskettiin vuoden 2023 alusta 12,64 prosenttiyksikköä.

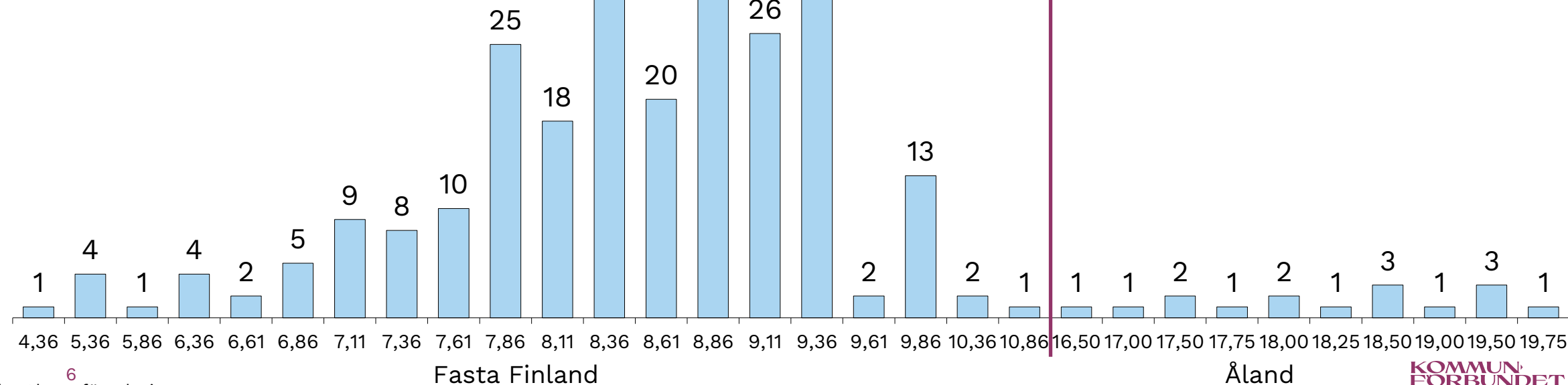

Åland	%
Genomsnittlig inkomstskattesats	17,49
Högsta inkomstskattesatsen	19,75
Lägsta inkomstskattesatsen	16,75
Vanligaste inkomstskattesatsen	18,50/19,50

# Vårdreformen inverkade på kommunernas beslut för 2023

## Sammandrag över kommunernas inkomstskattesatser år 2023

- Samtliga Fasta Finlands kommuners (293 st.) inkomstskattesats minskade med 12,64 % -enheter. På Åland sänkte 2 kommuner sin inkomstskattesats.
- 19 kommuner sänkte fastighetsskattesatsen
- 8 kommuner höjde fastighetsskattesatsen

**Största delen av kommunerna höll fastighetsskattesatserna oförändrade**





# Bland annat följande orsaker bakom besluten gällande fastighetsskattesatserna



## Skattesatsen oförändrad

Fastighetsskatteinkomsterna ökar stadigt, då byggandet varit kraftigt.

Byggnadernas indexhöjning ökar i sig på fastighetsskatteinkomsterna.

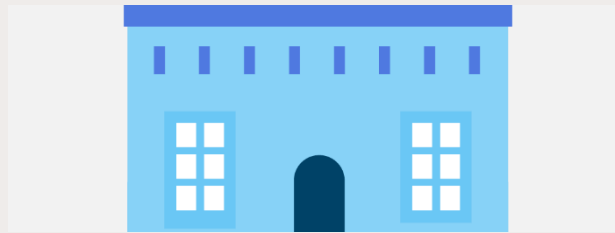

## Sänkning av skattesatsen

Kommunen vill minska på invånarnas levnadskostnader som motvikt till energiprisernas snabba ökning.



## Ökning av skattesatsen

Kommunens ansträngda ekonomiska läge.

# Tröskeln för betalandet av kommunalskatt fortsätter att öka år 2023



**Löntagaren börjar betala kommunalskatt vid en årsinkomst på ca. 17 700 euro.**



**Pensionsinkomsttagaren börjar betala kommunalskatt vid en årsinkomst på ca. 12 900 euro**



**Förmånstagaren börjar betala kommunalskatt vid en årsinkomst på ca. 3 900 euro.**

# Inkomstskattesatserna landskapsvis 2023

Vägt medelvärde (beskattningsbar inkomst)

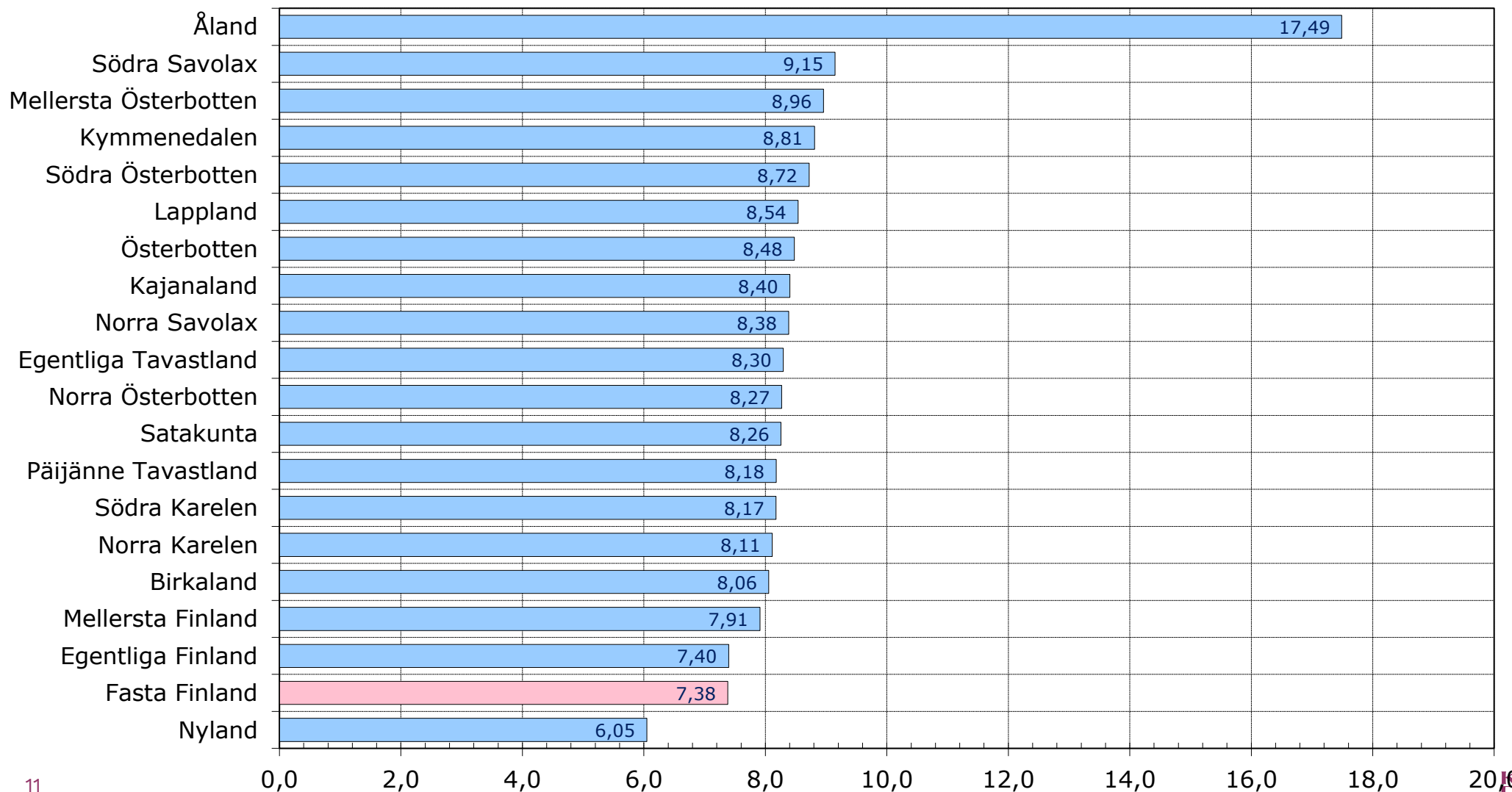

# Fasta Finlands inkomstskattesatser enligt kommunstorlek 2023

Vägt medelvärde (beskattningsbar inkomst)

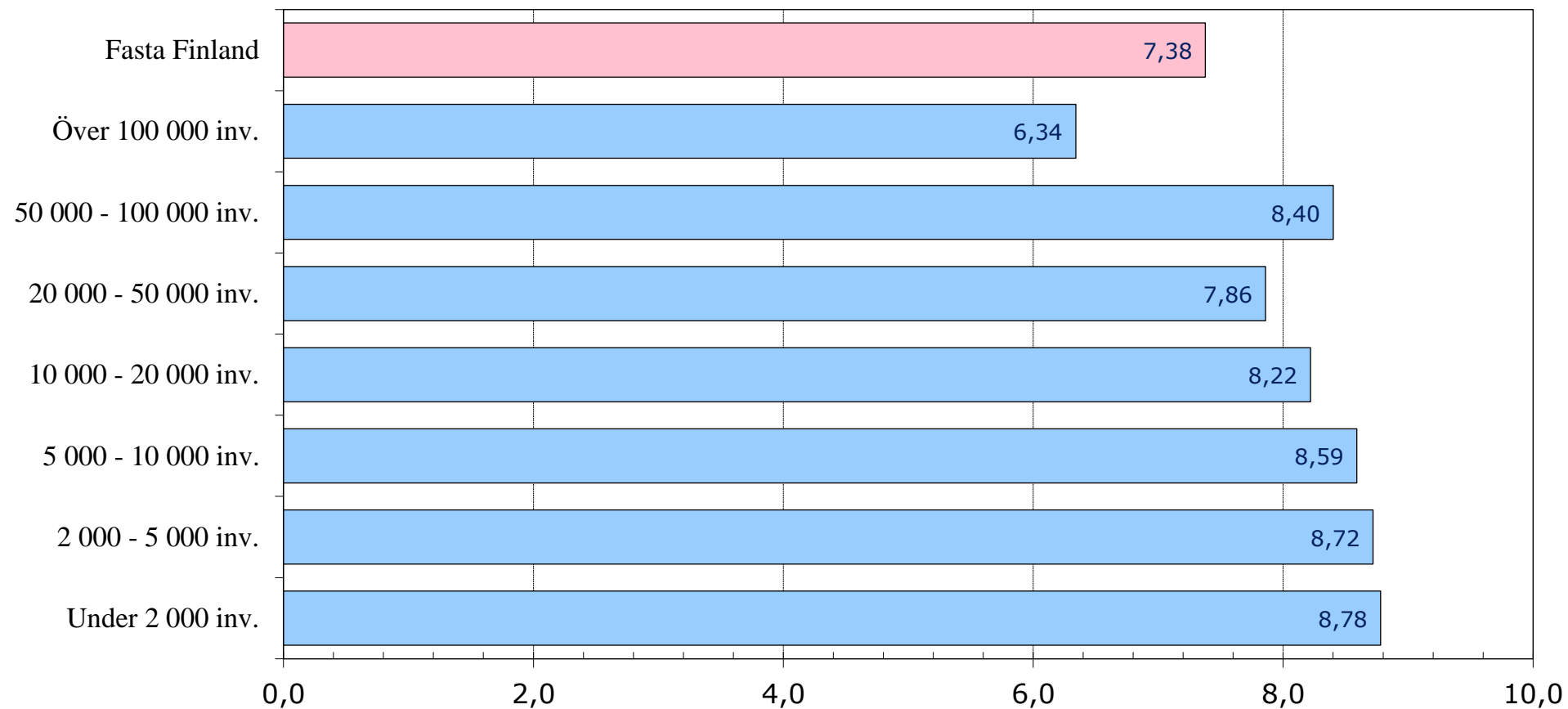

12

Hela landets genomsnittliga inkomstskattesats 7,44.

# Kommunernas skatteinkomster

redovisade skatteinkomster md €

	2019	2020	2021	2022	2023	2024	2025
<b>Skatteslag</b>							
Kommunalskatt	19,24	20,22	20,71	21,69	10,08	9,33	9,54
Samfundsskatt	1,91	1,97	2,86	3,05	2,05	1,87	1,94
Fastighetsskatt	1,87	1,75	1,97	2,11	2,08	2,10	2,12
<b>Skatteinkomster totalt</b>	<b>23,01</b>	<b>23,94</b>	<b>25,54</b>	<b>26,85</b>	<b>14,21</b>	<b>13,30</b>	<b>13,60</b>
<b>Ändrings-%:</b>							
Kommunalskatt	2,6	5,1	2,4	4,8	-53,5	-7,4	2,3
Samfundsskatt	2,8	3,0	45,4	6,7	-32,8	-8,8	3,7
Fastighetsskatt	3,1	-6,6	12,9	7,0	-1,4	1,0	1,0
<b>Skatteinkomster totalt</b>	<b>2,6</b>	<b>4,0</b>	<b>6,7</b>	<b>5,1</b>	<b>-47,1</b>	<b>-6,4</b>	<b>2,3</b>
Inkomstskattesats, genomsn.	19,88	19,97	20,01	20,00	7,38	7,37	7,38
Samfundsskattesats	20,0	20,0	20,0	20,0	20,0	20,0	20,0
Andel av samfundsskatten, %	31,30	42,13	44,34	33,76	23,91	23,67	23,67



# KOMMUN- FORBUNDET